

564

RELATÓRIO FOTOGRÁFICO



CONSTRUTORA EVOLUTIA LTDA ME - 11.102.201/0001-16

Avenida Professor Gomes de Matos, 648 (sala 202)- Montese - Fortaleza/CE - CEP: 60.416-392

CONTRATO nº: 019/2016

OS: 1.001/2016

Prazo de Execução: 16/11/2016 a 16/01/2017

OBRA: SERVIÇO DE RETIRADA DE CERÂMICAS, COM RISCO DE QUEDA E SUA SUBSTITUIÇÃO, NAS FACHADAS EXTERNAS E IMPERMEABILIZAÇÃO DA LAJE BAÚ DO 1º PAVIMENTO DO EDIFÍCIO DOM HELDER CÂMARA pertencente ao TRIBUNAL REGIONAL DO TRABALHO DA 7ª REGIÃO, situado na Avenida Tristão Gonçalves, 912, Bairro Centro, Fortaleza/CE.

De acordo com Diário de Obras - NOV/2016, DEZ/2016 E JAN/2017.

Instalações Elétricas



Instalações Hidráulicas



Acesso e Melhorias no Local



Escritório da Obra

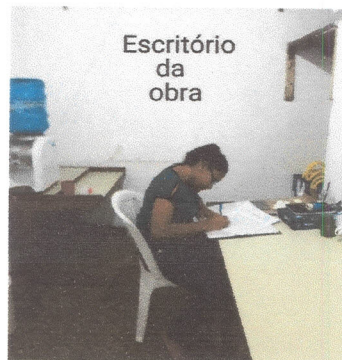

Proteção com Tapume (Av. Tristão Gonçalves)



Plataforma de Elevação



Conclusão de Montagem da Estrutura/Balancim



INSTALAÇÃO DE REDE DE PROTEÇÃO

SERVIÇO DE GESSO

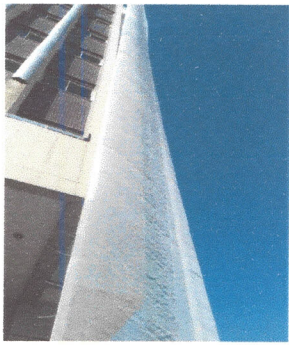

APLICAÇÃO ACM SOBRE A MANTA - LAJE BAÚ

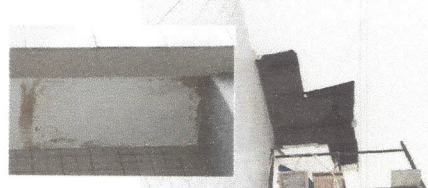
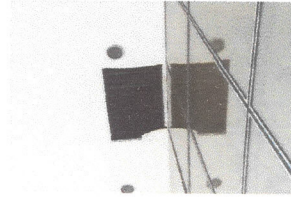

ENSAIO RETIRADA DE CERÂMICAS - FACHADA LESTE

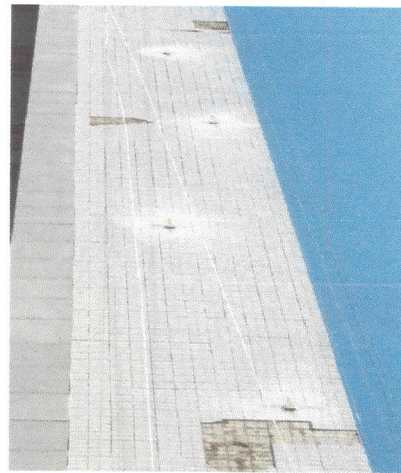

APLICAÇÃO DE MANTA - FACHADAS NORTE E SUL

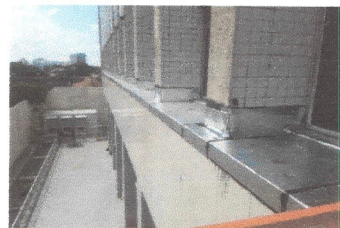

VISTORIA E RETIRADA DE CERÂMICAS PILARES - FACHADA LESTE



506
[Handwritten signature]

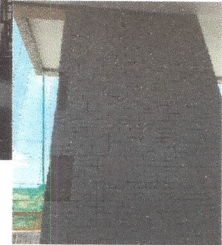

CONTRATANTE

CONTRATADA



[Handwritten signature]
Aranda Fontenele Carmello
Analista Judiciário

[Handwritten signature]

Jamily Mara Melo Silva
CREA-46146
Eng. Civil - RNP 0608900826
Construtora Evolutia LTDA