

634
[Signature]

RELATÓRIO FOTOGRÁFICO



CONSTRUTORA EVOLUTIA LTDA ME - 11.102.201/0001-16

Avenida Professor Gomes de Matos, 648 (sala 202) - Montese - Fortaleza/CE - CEP: 60.416-392

CONTRATO nº: 019/2016

OS: 1.001/2016

Prazo de Execução: 17/01/2017 a 24/02/2017

OBRA: SERVIÇO DE RETIRADA DE CERÂMICAS, COM RISCO DE QUEDA E SUA SUBSTITUIÇÃO, NAS FACHADAS EXTERNAS E IMPERMEABILIZAÇÃO DA LAJE BAÚ DO 1º PAVIMENTO DO EDIFÍCIO DOM HELDER CÂMARA pertencente ao TRIBUNAL REGIONAL DO TRABALHO DA 7ª REGIÃO, situado na Avenida Tristão Gonçalves, 912, Bairro Centro, Fortaleza/CE.

Conclusão do ACM / Desmontagem da Tela de Proteção / Desmontagem do Balancim

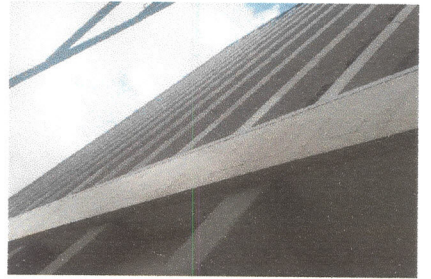
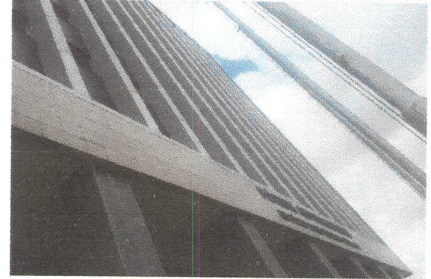
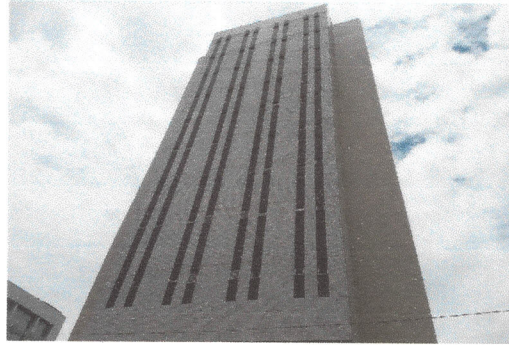

Montagem da Tela de Proteção Fachadas Oeste e Sul



Montagem da Passarela Fachada Norte

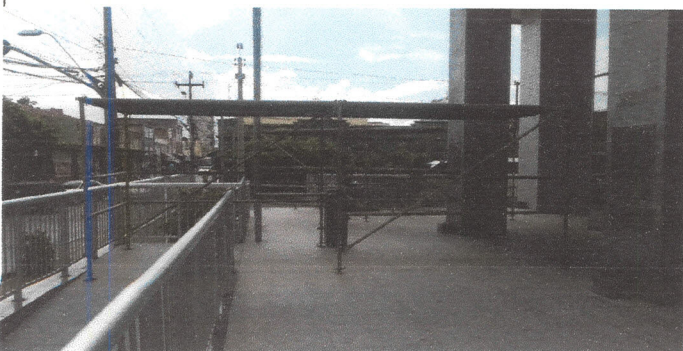

Início da Recuperação da Cerâmica - Fachada Oeste

[Signature]

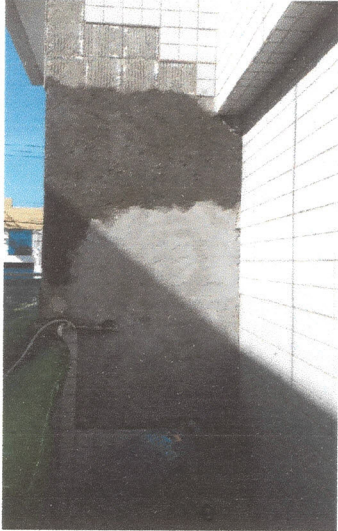

CONTRATANTE

CONTRATADA

[Handwritten signature]
ATAÍDA FERREIRO LARANJEIRO
Analista Judiciário

[Handwritten signature]
Jamilly Mara Melo Silva
CREA-46146
Eng. Civil - RNP 0608900826
Construtora Evolutia LTDA